Covid-19 Pandemisinde Mevsimlik ve Göçmen Tarım İşçilerine İlişkin Gelişmeler / Dünya Haritası III

10-20 Nisan 2020

Haftanın Ana Gündemi

- 20 Nisan itibanyla dünya genelinde koronavirüse yakalananların sayısı 2 milyon 365 bini, virüsün neden olduğu Covid-19 hastalığı sonucu hayatını kaybedenlerin sayısı 165 bini aştı.
- Dünya, virüsün kaynağı konusunda tartışmalara sahne olurken, aşının bulunması için yürütülen farklı çalışmaların sonuçları bekleniyor. İkinci bir pandemi dalgasının olup olmayacağı da tartışılan konular arasında. Avrupa Birliği'nin yaşanan ekonomik krizi nasıl aşacağı da cevap bekleyen sorulardan biri.
- Gelişmiş ülkeler mevsimlik ve göçmen tarım işçilerinin varış ülkeleri olurken, bu ülkelerde işçi sağlığı ve iş güvenliğine yönelik alınan önlemler ve göç veren ülkelerdeki politik tartışmalar izlendi. Bu hareketliliğe karşın bazı ülkelerde göçmen işçilerin mahsur kaldığı, ülkelerine dönemediği görüldü.
- Dünyanın dört bir yanında pandemiye karşı tedbirler alınırken mevsimlik ve göçmen tarım işçilerinin, işçi sağlığı ve iş güvenliğine, barınma açısından olumsuz koşullarda çalıştırıldığı gözlendi.
- Pandeminin gıda zinciri ve tarımsal üretimi nasıl dönüştüreceği tartışılırken, geçici tarım işçilerine yönelik önlemlerin nasıl hayata geçirildiği, vaat edilen kaynakların ne kadarının kullanıldığı dikkatlice takip edilen konuların başında geliyor.

Haritanın amacı

Covid-19 pandemisi süresince dünyada mevsimlik ve göçmen tarım işçilerine yönelik gelişmelerin ülke bazlı olarak izlenmesi ve değerlendirmesi aracılığıyla uluslararası örneklerin tartışılması; kanıt temelli savunu yoluyla ilgili paydaşların harekete geçirilmesi.

Haritanın veri kaynağı

Ülke bazlı olarak izlenen ana akım medya, uluslararası raporlar ve sosyal medya paylaşımları.

Haritanın kullanımı

Mevsimlik ve göçmen tarım işçileri ve onların çocukları için çalışan tüm paydaşların kullanımına açıktır. Her bir verinin kaynağına başlık ve metne tıklanarak ulaşılabilir. Her bir bilginin altındaki 'kaynağa git'e tıklandığında veri kaynağına ulaşılabilir.

İzleme-Veri Derleme: Özgür Çetinkaya, Irmak Kocabay, Buse Ceren Otaç
Editör: Tuba Çameli
Redaksiyon: Şöhret Baltaş
Tasarım: Kurtuluş Karaşın Grafik Tasarım

Beni Paylaş

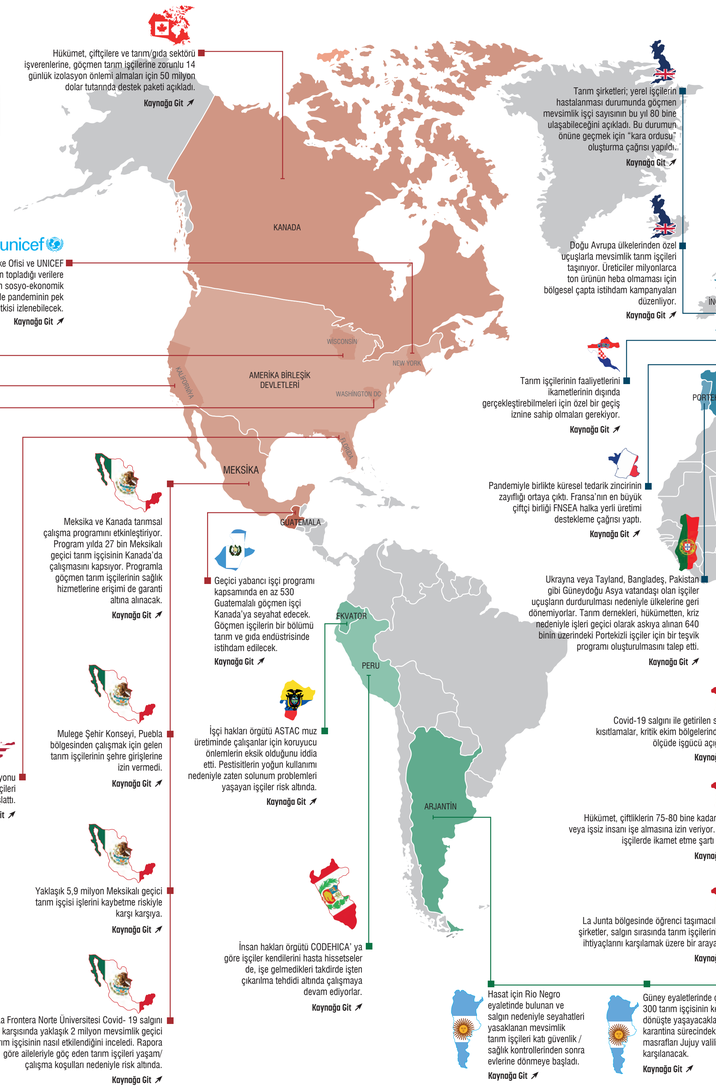

Hükümet, çiftçilere ve tarım/gıda sektörü işverenlerine, göçmen tarım işçilerine zorunlu 14 günlük izolasyon önlemi almaları için 50 milyon dolar tutarında destek paketi açıkladı.
Kaynağa Git

unicef
200'ü aşkın UNICEF Ülke Ofisi ve UNICEF Ulusal Komitesi'nin topladığı verilere dayanan Covid-19'un sosyo-ekonomik etkileri gösterge paneli ile pandeminin pek çok alandaki etkisi izlenebilecek.
Kaynağa Git

Wisconsin eyaletinde tarımsal işletmeler ve çiftçiler binlerce göçmen tarım işçisini Covid-19'dan korumak için işçi sağlığı ve güvenliğine yönelik tedbirler alacak.
Kaynağa Git

Yaklaşık 2 milyon göçmenin çalıştığı Kaliforniya'da, koronavirüsten etkilenen belgesiz göçmenler için 125 milyon dolarlık yardım fonu açıklandı.
Kaynağa Git

Beyaz Saray ve Tarım Bakanlığı ABD tarım endüstrisi ve çiftliklere gerekli finansal yardımı sağlayabilmek için göçmen tarım işçilerinin ücretlerinde kesinti yapacak bir plan üzerinde çalışıyor. Birleşik Tarım İşçileri Sendikası bu planı eleştirdi.
Kaynağa Git

Adil Dünya Projesi de göçmen tarım işçilerinin ücret haklarının korunması için bir imza kampanyası başlattı.
Kaynağa Git

Immokalee İşçi Koalisyonu Florida'da çalışan tarım işçileri için imza kampanyası başlattı.
Kaynağa Git

Meksika ve Kanada tarımsal çalışma programını etkinleştiriyor. Program yılda 27 bin Meksikalı geçici tarım işçisinin Kanada'da çalışmasını kapsıyor. Programla göçmen tarım işçilerinin sağlık hizmetlerine erişimi de garanti altına alınacak.
Kaynağa Git

Mulege Şehir Konseyi, Puebla bölgesinden çalışmak için gelen tanım işçilerinin şehre girişlerine izin vermedi.
Kaynağa Git

Yaklaşık 5,9 milyon Meksikalı geçici tarım işçisi işlerini kaybetme riskiyle karşı karşıya.
Kaynağa Git

La Frontera Norte Üniversitesi Covid- 19 salgını karşısında yaklaşık 2 milyon mevsimlik geçici tarım işçisinin nasıl etkilendiğini inceledi. Rapora göre aileleriyle göç eden tarım işçileri yaşam/çalışma koşulları nedeniyle risk altında.
Kaynağa Git

Geçici yabancı işçi programı kapsamında en az 530 Guatemalalı göçmen işçi Kanada'ya seyahat edecek. Göçmen işçilerin bir bölümü tarım ve gıda endüstrisinde istihdam edilecek.
Kaynağa Git

İşçi hakları örgütü ASTAC muz üretiminde çalışanlar için koruyucu önlemlerin eksik olduğunu iddia etti. Pestisitlerin yoğun kullanımı nedeniyle zaten solunum problemleri yaşayan işçiler risk altında.
Kaynağa Git

İnsan hakları örgütü CODEHICA' ya göre işçiler kendilerini hasta hissetseler de, işe gelmedikleri takdirde işten çıkarılma tehdidi altında çalışmaya devam ediyorlar.
Kaynağa Git

Romen İstihdam Ajansı çiçek sektöründe çalışmak üzere Hollanda'da bulunan Romenleri işe almaya çalışıyor.
Kaynağa Git

Tarım şirketleri; yerel işçilerin hastalanması durumunda göçmen mevsimlik işçi sayısının bu yıl 80 bine ulaşabileceğini açıkladı. Bu durumun önüne geçmek için "kara ordusu" oluşturma çağrısı yapıldı.
Kaynağa Git

Doğu Avrupa ülkelerinden özel uçuşlarla mevsimlik tarım işçileri taşınıyor. Üreticiler milyonlarca ton ürünün heba olmaması için bölgesel çapta istihdam kampanyaları düzenliyor.
Kaynağa Git

Tarım işçilerinin faaliyetlerini ikametlerinin dışında gerçekleştirebilmeleri için özel bir geçiş iznine sahip olmaları gerekiyor.
Kaynağa Git

Pandemiyle birlikte küresel tedarik zincirinin zayıflığı ortaya çıktı. Fransa'nın en büyük çiftçi birliği FNSEA halka yerli üretimi destekleme çağrısı yaptı.
Kaynağa Git

Ukrayna veya Tayland, Bangladeş, Pakistan gibi Güneydoğu Asya vatandaşı olan işçiler uçuşların durdurulması nedeniyle ülkelerine geri dönemiyorlar. Tarım dernekleri, hükümetten, kriz nedeniyle işleri geçici olarak askıya alınan 640 binin üzerindeki Portekizli işçiler için bir teşvik programı oluşturulmasını talep etti.
Kaynağa Git

Covid-19 salgını ile getirilen sınır ötesi kısıtlamalar, kritik ekim bölgelerinde önemli ölçüde işgücü açığı yarattı.
Kaynağa Git

Hükümet, çiftliklerin 75-80 bine kadar göçmen veya işsiz insanı işe almasına izin veriyor. Göçmen işçilerde ikamet etme şartı aranıyor.
Kaynağa Git

La Junta bölgesinde öğrenci taşımacılığı yapan şirketler, salgın sırasında tanım işçilerinin ulaşım ihtiyaçlarını karşılamak üzere bir araya geldiler.
Kaynağa Git

Hasat için Rio Negro eyaletinde bulunan ve salgın nedeniyle seyahatleri yasaklanan mevsimlik tanım işçileri katı güvenlik / sağlık kontrollerinden sonra evlerine dönmeye başladı.
Kaynağa Git

Güney eyaletlerinde çalışan yaklaşık 300 tarım işçisinin kendi bölgelerine dönüşte yaşayacakları 14 günlük karantina sürecindeki konaklama masrafları Jujuy valiliği tarafından karşılanacak.
Kaynağa Git

Kuzeyden güneye çalışmak için giden binlerce mevsimlik geçici tarım işçisi evlerine dönemediği için mağdur durumda.
Kaynağa Git

Avrupa'daki çiftlikler büyük bir işgücü sıkıntısıyla karşı karşıya. Karantina önlemleri, Batı Avrupa ülkelerine mevsimlik işçi olarak gidilmesinini imkânsız hale getirdi.
Kaynağa Git

AB maliye bakanları, ekonomik ve sosyal krize karşı 500 milyar avroluk yardım paketi üzerinde anlaşma yapıldığını duyurdu. 23 Nisan'daki zirvede paketin onaylanması bekleniyor.
Kaynağa Git

AB, koronavirüs krizini dayanışma içinde atlatabilecek mi? 23 Nisan zirvesinde ortak bir çıkış yolu aranacak.
Kaynağa Git

Slow Food
Slow Food'un liderliğinde ortak bir bildirge yayımlandı. Bildirgede göçmen ve mülteci işçiler için istihdama tam erişimin sağlanması, haklarına saygı gösterilmesi, tarım işçilerinin iş sağlığı ve güvenliğinin sağlanması, barınma koşullarının iyileştirilmesi, hızlı test imkânının sağlanması, işini ve gelirini kaybetme korkusu yaşamadan tam ücret verilmesi talep edildi. Ayrıca AB fonlarının doğrudan tanım işçileri arasında sosyal yardım çalışması yürüten sivil toplum kuruluşlarına yönlendirilmesi çağrısı yapıldı.
Kaynağa Git

Hükümet, Covid-19 salgınıyla mücadele kapsamında ülkeye girişleri büyük oranda kısıtlamıştı. Ancak tarım alanında ortaya çıkan mevsimlik işçi sıkıntısını aşmak için istisna uygulamalara başlandı.
Kaynağa Git

Ekonomik İşler ve İstihdam Bakanlığı, daha fazla insanın mevsimlik tarım işlerini üstlenmesi ve mevsimlik yabancı işçilerin eksikliğinin telafi edilmesi için sosyal medyada reklam yapıyor. Program, işten çıkarılanları, öğrencileri, emekliler, göçmenleri ve işsizleri hedefliyor.
Kaynağa Git

Rusya'da uygulanan uluslararası uçuş ve demiryolu seyahati yasağı, işçilerin geldikleri ülkelerdeki yasaklarla birleşince, yüz binlerce göçmen işçi Rusya'da mahsur kaldı.
Kaynağa Git

Romen işçiler tarım sektöründe çalışmak üzere İngiltere'ye geliyor. Uçuşlar sırasında işçiler ateş kontrolünden geçecek ve sağlık beyannamesi dolduracak.
Kaynağa Git

Hükümet, birçoğu yoksul, kırsal alanlardan gelen 80 bin ila 90 bin Romen'in bu yıl mevsimlik işler için Batı Avrupa'ya yolculuk yapacağını açıkladı.
Kaynağa Git

Yunanistan'da pandemi sürecinde kapanan şirketlerin imdadına Avrupa Komisyonu yetişti. Açıklanan yardım programı tarım sektöründeki şirketlere 100 bin avroya kadar sübvansiyon sağlayacak.
Kaynağa Git

İtalya Hasatçılar Konfederasyonu Coldiretti, 15 bin Romen işçinin, baharda Veneto bölgesine geleceğini ifade etti.
Kaynağa Git

İtalya'nın güneyinde çoğunlukla Afrika'dan gelen binlerce göçmen işçi için salgın riski belirdi. Kuzeyde ise Doğu Avrupa'dan gelen yabancı tarım işçileri hastalık yüzünden yoksullaşma riskini göze alarak ülkelerine döndüler. Ülkeye artık yeni işçi gelmiyor.
Kaynağa Git

Pandemiyle birlikte işçi dövizlerindeki düşüş Mısır, Ürdün ve Lübnan da dahil olmak üzere bölgenin savunmasız ekonomilerini etkileyecek.
Kaynağa Git

Afrika'nın 54 ülkesinin en az 33'ünde geçerli olan kısıtlamalar kırsal nüfusa gıda dağıtımını tehdit ediyor. Afrika'daki her 5 kişiden 1'i, toplamda da yaklaşık 250 milyon insan, pandemi öncesinde de yeterli gıdaya erişemiyordu.
Kaynağa Git

Batı Afrika'da 17 ile 50 milyon arasında insan yetersiz beslenme tehlikesi ile karşı karşıya. Çocukları Kurtarın Vakfı ile 8 uluslararası sivil toplum örgütü tanımsal üretimin ve bu alanda çalışanların desteklenmesi için çağrıda bulundu.
Kaynağa Git

Calcutta Research Group Salgının Sınırları Covid-19 ve Göçmen İşçiler Raporunu yayımlandı.
Kaynağa Git

Hindistan'da tanım ve balıkçılık sektörleri karantinadan muaf olacak.
Kaynağa Git

Hükümet, özellikle tarım işçilerine yönelik olarak yasal önlemleri yürürlüğe koyacak; çiftçiler, tüccarlar, süpermarketler arasındaki bağlantıyı teşvik etmek üzere düzenlemeler yapacak.
Kaynağa Git

KALKINMA ATÖLYESİ
Çankaya Mah. Üsküp Cad. No: 16/14
Çankaya - Ankara / Tel: 0 541 457 31 90
www.ka.org.tr / info@ka.org.tr
/kalkinmatolyesi /kalkinmatolyesi /kalkinmaatolyesi