Covid-19 Pandemisinde Mevsimlik Gezici Tarım İşçilerine ve Çocuklarına İlişkin Gelişmeler/ Türkiye Haritası - III

10-18 Nisan 2020

Haftanın Ana Gündemi

- Türkiye'de Sağlık Bakanlığı'nın açıkladığı verilere göre 18 Nisan itibanyla koronavirüs taşıdığı tespit edilen kişi sayısı 82 bin 329'a, virüsün neden olduğu COVID-19 hastalığı sonucu hayatını kaybedenlerin sayısı da 1890'a yükseldi.
- Vaka sıralamasında ilk on il içinde yer alan İzmir, Ankara, Konya, Bursa, Sakarya ve Isparta'da tarımsal üretim hızlandı ve mevsimlik işçi göçü başladı .
- Bakanlıklar tarafından çıkarılan genelgeler kapsamında toplanan İl Umumi Hıfzıssıhha, Pandemi, Seyahat Kurulları ve Mevsimlik Tarım İşçileri Koordinasyon Kurulu kararları valiliklerce duyuruldu. Ancak tarım işçilerinin varış ve çıkış illerindeki farklı uygulamalar; alınan kararların tarım aracılarına ve işçilere yeterince duyurulmaması sorunlara yol açtı.
- Pandemi ile mücadelede mevsimlik tarım işçilerinin ve çocuklarının sağlığı ve güvenliğinin temini için gereken tedbirlerin getirdiği ek maliyetin nasıl karşılanacağı konusu belirsizliğini koruyor.

Haritanın amacı

COVID-19 pandemisi süresince Türkiye'de mevsimlik gezici tarım işçilerine yönelik merkezi ve yerel düzeydeki karar, uygulama, sorun ve çözüm önerilerinin izlenmesi ve değerlendirmesi; kanıt temelli savunu yoluyla ilgili paydaşların harekete geçirilmesi.

Haritanın veri kaynağı

Günlük olarak derlenen haberler, resmi kararlar ve twitter paylaşımları.

Haritan kullanımı

Mevsimlik tarım işçileri ve onların çocukları için çalışan tüm paydaşların kullanımına açıktır. Her bir verinin kaynağına, başık veya metnin üzerine tıklanarak ulaşılır.

Twitter | Haber | Analiz | Karar | Uygulama

İzleme-Veri Derleme: Ayşe Özsoy, İhsan İznebioğlu, Selin Ayaeş
Editör: Tuba Çameli
Redaksiyon: Şöhret Baltaş
Tasarım: Kurtuluş Karaşın Grafik Tasarım

Beni Paylaş

Şanlıurfa'da seyahat izin belgesi kuyruğu

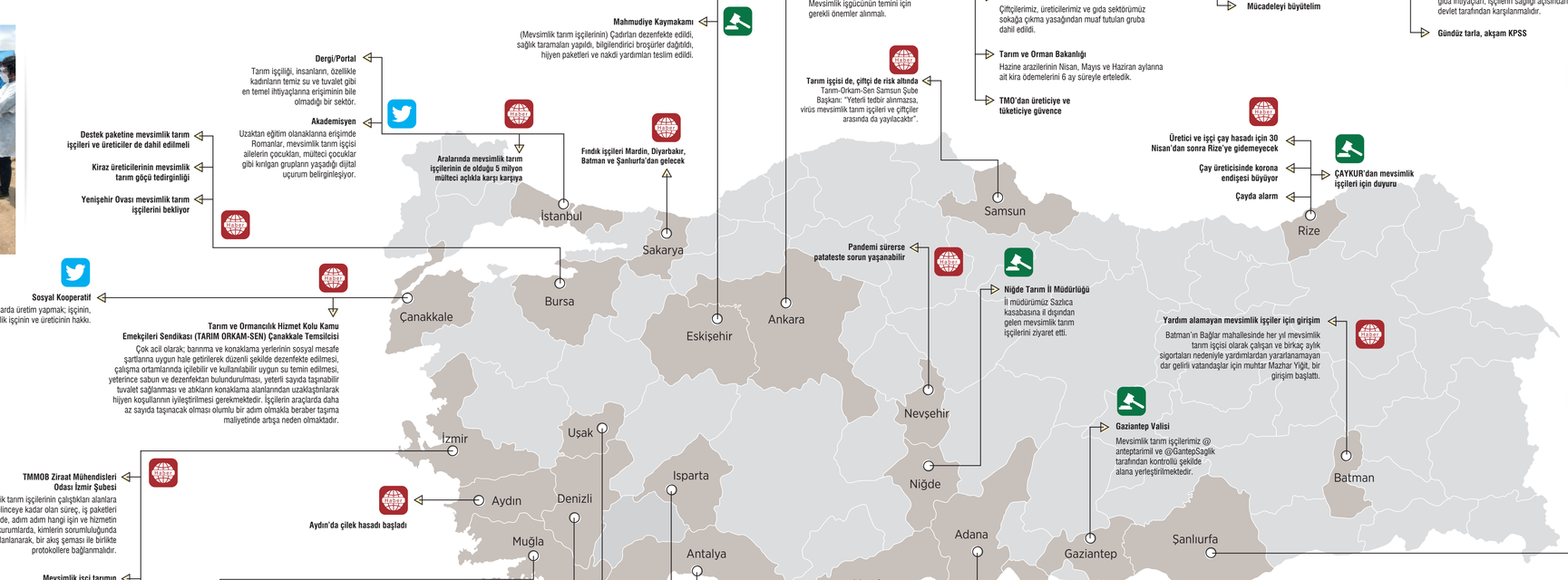

STK
Şimdi tüm çocuklar çantalarıyla okul bahçesinde koşmayı hayal ediyor. Mevsimlik tarım işçiliği döngüsündeki çocuklar ise bunu hep hayal ediyor.

Mahmudiye Kaymakamı
(Mevsimlik tarım işçilerinin) Çadırları dezenfekte edildi, sağlık taramaları yapıldı, bilgilendirici broşürler dağıtıldı, hijyen paketleri ve nakdi yardımları teslim edildi.

Dergi/Portal
Tarım işçiliği, insanların, özellikle kadınların temiz su ve tuvalet gibi en temel ihtiyaçlarına erişiminin bile olmadığı bir sektör.

Akademisyen
Uzaktan eğitim olanaklarına erişimde Romanlar, mevsimlik tarım işçisi ailelerin çocukları, mülteci çocuklar gibi kırılgan grupların yaşadığı dijital uçurum belirginleşiyor.

Destek paketine mevsimlik tarım işçileri ve üreticiler de dahil edilmeli

Kiraz üreticilerinin mevsimlik tarım göçü tedirginliği

Yenişehir Ovası mevsimlik tarım işçilerini bekliyor

Aralarında mevsimlik tarım işçilerinin de olduğu 5 milyon mülteci açlıkla karşı karşıya

Fındık işçileri Mardin, Diyarbakır, Batman ve Şanlıurfa'dan gelecek

Sosyal Kooperatif
Sağlıklı şartlarda üretim yapmak; işçinin, mevsimlik işçinin ve üreticinin hakkı.

Tarım ve Ormancılık Hizmet Kolu Kamu Emekçileri Sendikası (TARIM ORKAM-SEN) Çanakkale Temsilcisi
Çok acil olarak; banınma ve konaklama yerlerinin sosyal mesafe şartlanna uygun hale getirilerek düzenli şekilde dezenfekte edilmesi, çalışma ortamlarında içilebilir ve kullanılabilir uygun su temin edilmesi, yeterince sabun ve dezenfektan bulundurulması, yeterli sayıda taşınabilir tuvalet sağlanması ve atıkların konaklama alanlarından uzaklaştırılarak hijyen koşullannın iyileştirilmesi gerekmektedir. İşçilerin araçlarda daha az sayıda taşınacak olması olumlu bir adım olmakla beraber taşıma maliyetinde artışa neden olmaktadır.

TMMOB Ziraat Mühendisleri Odası İzmir Şubesi
Mevsimlik tarım işçilerinin çalıştıkları alanlara gelinceye kadar olan süreç, iş paketleri halinde, adım adım hangi işin ve hizmetin hangi kurumlarda, kimlerin sorumluluğunda olduğu planlanarak, bir akış şeması ile birlikte protokollere bağlanmalıdır.

Aydın'da çilek hasadı başladı

Mevsimlik işçi tarımın en önemli konusu

İşçilerin ulaşımı sorun ve maliyet artacak

Tarım işçisi
Belirsizlik yaşadık. Tam olarak anlatılamadığı için evlerde kaldık ve tarlalardaki üretim işi durdu.

Evde kal Türkiye, biz sizin için üretiyoruz

Denizli Milletvekili
Endüstriyel tarım politikaları nedeniyle güçsüzleştirilen çiftçilerimiz, tarım emekçilerimiz, mevsimlik tarım işçilerimiz #coronavirus salgınının olduğu bu dönemde daha da yalnız…

Denizli'de mevsimlik tarım işçilerinin erzakı bitti, iş ve destek yok

Ekinlerimize bakmazsak aç kalırız

İşçilerin sağlık kontrollerini yaptılar. Dezenfektan getirecekler

Örgütsüz olmak, bir araya gelememek, ortak bir fikriyat etrafında buluşamamak korona kadar tehlikeli

Türkiye Ziraat Odaları Birliği Başkanı
Cumartesi-pazar da dahil olmak üzere, tanımda yasak, izin, tatil olmaz.

Ulusal Hububat Konseyi
Mevsimlik işgücünün temini için gerekli önemler alınmalı.

Tarım işçisi de, çiftçi de risk altında
Tanım-Orkam-Sen Samsun Şube Başkanı: "Yeterli tedbir alınmazsa, virüs mevsimlik tarım işçileri ve çiftçiler arasında da yayılacaktır".

Pandemi sürerse patateste sorun yaşanabilir

Niğde Tarım İl Müdürlüğü
İl müdürümüz Sazlıca kasabasına il dışından gelen mevsimlik tanım işçilerini ziyaret etti.

Antalya Büyükşehir Belediye Başkanı
Mevsimlik işçi kardeşlerimize büyükşehir belediyesi olarak elimizden gelen desteği veriyoruz.

Yurtdışı pazarlar kısıtlandı, üretici ürününü satamadı

Mimar/akademisyen
Ekilip dikildiği kocaman yalan. Ben köyde yaşıyorum. Ve geçen yıl 1500 tarım işçisi vardı burada Urfa'dan gelen. Bu yıl gelemediler. Sera ve tarla sahipleri işçi sorunundan ötürü ekmediler.

Isparta Tanım ve Orman İl Müdürlüğü, koronavirüs kapsamında mevsimlik tarım işçileri için varış ve çıkış işleyişiyle ilgili bir açıklama yayımladı.

Mevsimlik tarım işçilerine yazılan cezalar meclis gündeminde

Mersin Büyükşehir Belediyesi'nce gıda ve sağlık paketleri dağıtıldı

UNFPA Turkey
Hani 6 yaşında. Ailesiyle birlikte Mersin kırsalında bir çadırda yaşıyor. Babası mevsimlik tarım işçisi. @UNFPATurkey mobil ekipleri @ECHO_Turkey desteğiyle Hani ve 4 kardeşinin gerekli aşılarını yaptırdı, onlan #COVID19 hakkında bilgilendirdi.

Bakan Pakdemirli tarımsal üretimin virüs salgını nedeniyle kesintiye uğramaması için alınan önlemleri açıkladı

Covid-19'a karşı bilgilendirme broşürü yayınlandı

Tarım ve Orman Bakanlığı'ndan tarladaki çiftçiye uyarı
Her gün ateşinizi ölçün, çalışırken maske takın. Önemler alınmalı.

Bakan Pakdemirli
Çiftçilerimiz, üreticilerimiz ve gıda sektörümüz sokağa çıkma yasağından muaf tutulan gruba dahil edildi.

Tarım ve Orman Bakanlığı
Hazine arazilerinin Nisan, Mayıs ve Haziran aylanna ait kira ödemelerini 6 ay süreyle erteledik.

TMO'dan üreticiye ve tüketiciye güvence

1 milyon gezici mevsimlik işçi olduğu varsayılıyor

İşçilerin bu koşullarda hastalığa yakalanma olasılıkları çok yüksek

Tarım piyasa koşullarına bırakılmamalı

Herkesin irade göstermesini istiyoruz

Mücadeleyi büyütelim

TBMM'de önergeler reddedildi
Mevsimlik tanım işçileri ve çiftçilerle ilgili HDP, İYİ Parti ve CHP'nin sunduğu grup önergeleri TBMM Genel Kurulu'nda AKP ve MHP oyları ile reddedildi.

Mevsimlik tarım işçilerinin çocukları eğitimde geri kalıyor

İYİ Parti Sözcüsü
Mevsimlik tanım işçilerinin banınma ve gıda ihtiyaçları, işçilerin sağlığı açısından, devlet tarafından karşılanmalıdır.

Gündüz tarla, akşam KPSS

Ziraat Mühendisleri Odası Genel Başkanı
Mevsimlik işçiler konusu valiliklere bırakıldı. Her ilde farklı uygulama var. Mevsimlik işçiler konusunda merkezi uygulamaya geçilmesi gerekiyor.

CHP Genel Başkan Yardımcısı
Tanım işçilerinin 18 yaşından küçük ve 65 yaş üzeri aile bireylerini geride bırakmaları mümkün değil. Özel, yeni bir düzenlemeye ihtiyaç var.

Ülkede 720 bin çocuk işçi çalışmak zorunda

Üretici ve işçi çay hasadı için 30 Nisan'dan sonra Rize'ye gidemeyecek

Çay üreticisinde korona endişesi büyüyor

Çayda alarm

ÇAYKUR'dan mevsimlik işçileri için duyuru

Yardım alamayan mevsimlik işçiler için girişim
Batman'ın Bağlar mahallesinde her yıl mevsimlik tarım işçisi olarak çalışan ve birkaç aylık sigortaları nedeniyle yardımlardan yararlanamayan dar gelirli vatandaşlar için muhtar Mazhar Yiğit, bir girişim başlattı.

Gaziantep Valisi
Mevsimlik tanım işçilerimiz @ anteptarimil ve @GantepSaglik tarafından kontrollü şekilde alana yerleştirilmektedir.

Hilvan Kaymakamlığı
Mevsimlik tarım işçilerimizin durumuyla ilgili İlçe Tanım ve Orman Müdürlüğümüzden bilgi aldık.

Müracaat eden mevsimlik işçilere maske dağıtıldı

Mevsimlik tarım işçisi olarak gitmek isteyenler için 14 noktadan müracaat

Şanlıurfa Milletvekili
Gittikleri yerlere bir araç ile toplu halde gidecekler, sosyal mesafe bir yana, yaşamsal faaliyetleri bile imkânsız hale gelecektir.

Şanlıurfa Tabip Odası
İl Hıfzıssıhha Kurulu kararı ile çocuklarıyla birlikte yolculuk yapabilmelerine izin verilmesi sonrası, vatandaşlar İlçe Sağlık Müdürlükleri önünde mevsimlik tanım işçiliği izni almak için toplanmaya başladı. Kalabalıkların salgın hastalıklar için ciddi risk yarattığını hatırlatıyoruz. Sağlıklı yaşam hakkı herkes için kutsaldır. Tanım işçileri ve çocukları için de gerekli tedbirlerin alınmasını talep ediyoruz.

Kadın işçiler hem tarlada hem çadırda çalışıyor

Seyahat izin belgesi almak için uzun kuyruklar

Seyahat izin belgesini için 10 gündür bekliyorum

Seyahat izin belgesi için başvuru bu hafta 50 bine kadar çıkar

Ya tarım işçiliğini bitirsinler ya da haklarımız olsun

Hatay Milletvekili
Tüm tarım alanlarına eklecek ürünler belirlenerek, çiftçiye alım garantisi verilerek mazot, gübre, tohum desteği ile mevsimlik işçilerin sağlıklı bir şekilde çalışacağı ortam sağlanmalıdır.

Siyasetçi
Ankara bürokrasisi, ulaşım ve varış yerlerindeki banınma sorununu çözemedi.

Kumlu Belediyesi
Belediye ekiplerimizce dezenfekte işlemleri devam etmektedir. İlçemize şehir dışından gelen mevsimlik işçilerinin çadırları geldikleri günden bu yana günlük olarak dezenfekte edilmektedir.

Reyhanlı soğan hasadında zamanla yarışıyor

Adana Valisi
Görevlilerimiz 1000 aileye gıda kolisi ve tanım işçilerimize koronadan korunma yollarını anlatarak ücretsiz maske dağıtmıştır.

Adana'da tarımsal üretim devam ediyor

19 çadırlık yerleşim bölgesinde hijyen eğitimi verildi ve maske dağıtıldı

Adana Büyükşehir'den küçük çiftçiye nakit desteği

Yüreğir Ziraat Odası Başkanı
Üretim olmazsa hayat durur ve kıtlığa kadar gider. Sağlık ne kadar önemliyse tanım da o kadar önemlidir.

KALKINMA ATÖLYESİ
Çankaya Mah. Üsküp Cad. No: 16/14
Çankaya - Ankara / Tel: 0 541 457 31 90
www.ka.org.tr / info@ka.org.tr
/kalkinmatolyesi /kalkinmatolyesi /kalkinmaatolyesi